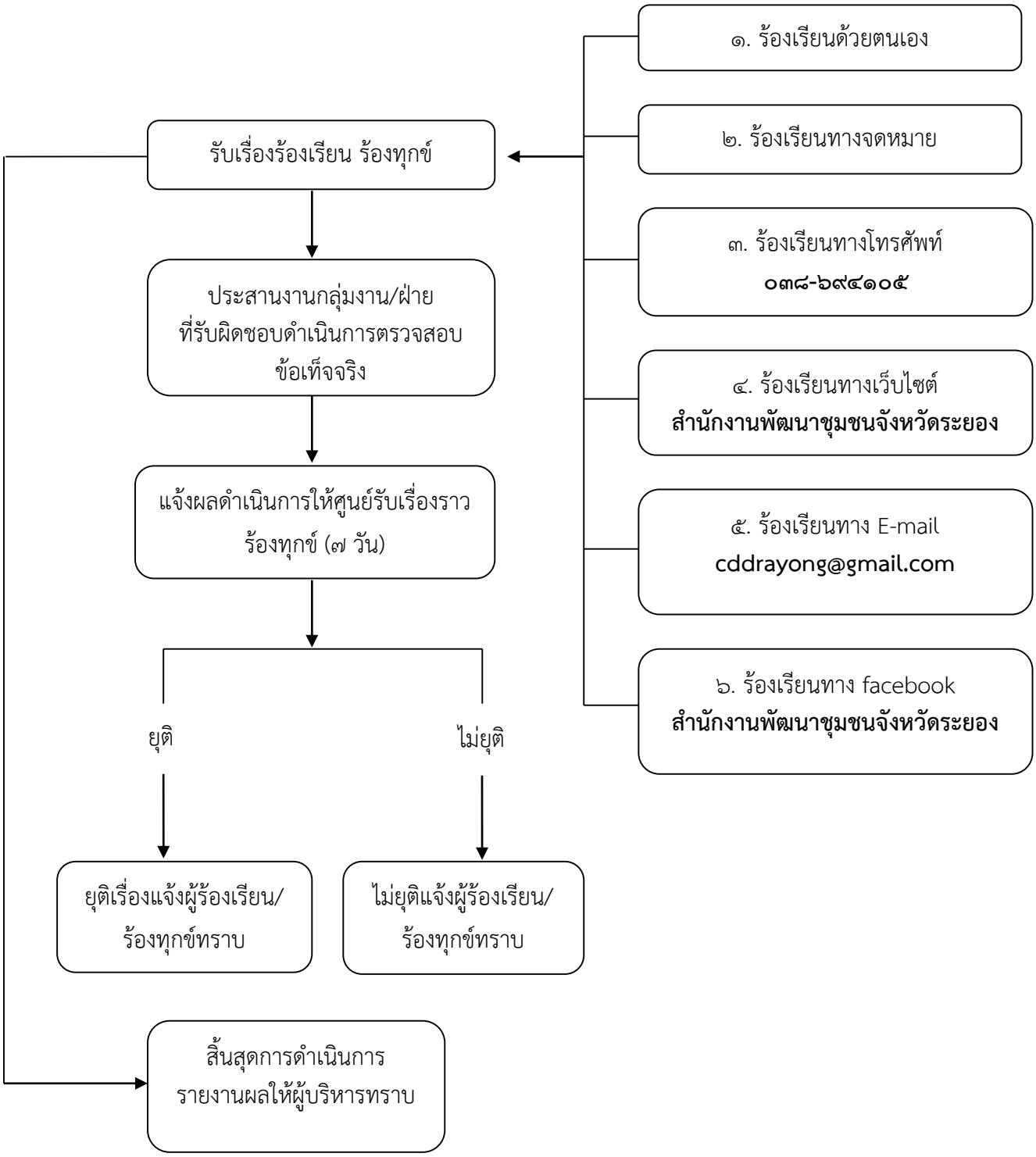แผนผังกระบวนการรับเรื่องร้องเรียน ร้องทุกข์
สำนักงานพัฒนาชุมชนจังหวัดระยอง